

1- JAQUETA EM TACTEL FORRADA

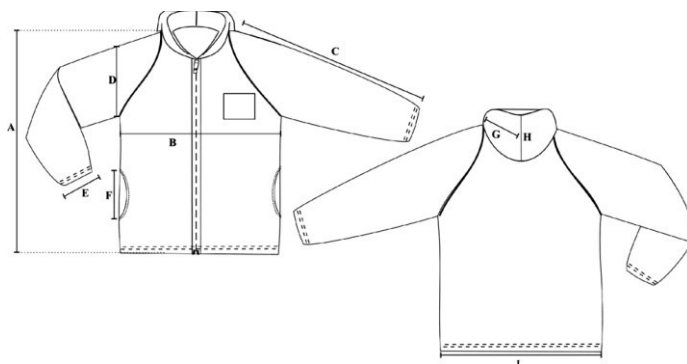

- Corpo, mangas raglã confeccionada em tecido Tactel Sarjado 100% Poliéster, com gramatura de 155 gr/m², na cor Azul royal (Pantone 19- 3925 TP).
- Forro do corpo e mangas, em matelassê, em tecido Politafetá (100% Poliéster), com gramatura de 80 gr/m², na mesma cor.
- Os punhos das mangas deverão ser do mesmo tecido e cor e embutido um elástico de 4,0 cm rebatido em máquina catraca 4 agulhas em ponto corrente.
- Bainha da barra deverá ser feita em máquina reta 1 agulha com 2,0 cm de largura .
- Bolsos laterais com costura em máquina reta de 1 agulha a 0,5 cm da borda e forro no próprio tecido na cor do corpo.
- Zíper nylon destacável na cor Azul Royal semelhante à cor do tecido.
- No lado esquerdo do peito deve ser aplicado um Patch de bordado em alta definição do Brasão do Município nas cores originais.
- Linha de costura 100% Poliéster.
- A jaqueta deve estar limpa e íntegra, isento de qualquer defeito que comprometa a sua apresentação.

TABELA DE MEDIDAS - PEÇA PRONTA																
DESCRIÇÃO	1	2	4	6	8	10	12	14	16	P	M	G	GG	EG		
A	43	45	49	52	55	58	61	64	67	70	73	76	79	80		
B	36	38	40	42	44	46	48	50	52	54	56	59	62	65		
C	41	44	47	50	54	57	61	64	68	71	74	76	79	81		
D	15	16	17	18	19	20	21	22	23	24	25	26	27	28		
E	6	7	7	8	8	9	9	10	10	11	11	12	12	12		
F	9	10	11	11	11	13	13	13	13	15	15	15	15	15		
G	30	30	31	32	33	34	35	36	37	39	40	41	42	42		
H	38	40	42	44	46	48	50	52	54	56	59	62	65	67		

2- Calça Masculina /Feminina em Tactel

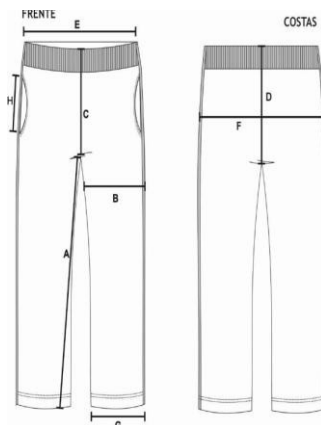

- Confeccionada em confeccionada em tecido Tactel Sarjado 100% Poliéster, com gramatura de 155 gr/m2, na cor Azul Royal (Pantone 19- 3925 TP).
- Bolsos laterais no mesmo tecido, rebatido em máquina reta 1 agulha com 0,5 cm.
- A cintura deverá possuir elástico com largura de 4,0 cm, embutido e rebatido em máquina de ponto corrente de quatro agulhas.
- A barra da calça deve ser feita com 2cm de largura em galoneira 2 agulhas 0,6cm. As costuras externas devem ser rebatidas em maquina reta de 1 agulha.
- Na perna esquerda deve ser aplicado um Patch de bordado em alta definição do Brasão do Município nas cores originais.
- Linha de costura 100% Poliéster.
- A calça deve estar limpa e íntegra, isenta de qualquer defeito que comprometa sua apresentação.

TABELA DE MEDIDAS - PEÇA PRONTA																
DESCRIÇÃO	1	2	4	6	8	10	12	14	16	P	M	G	GG	EG	EXG	
A ENTRE PERNA	32	35	41	47	53	59	65	69	73	76	79	81	83	85	87	
B COXA	21,5	22,5	23,5	25	26	27,5	28,5	30	31	32,5	33,5	35	36	38	39,5	
C GANCHO FRENTE	19,5	20,5	21,5	23	24	25	26	27	28	29	30	31	32	33,5	35	
D GANCHO COSTA	24,5	25,5	26,5	27	28	29	30	31	32	33	34	35	36	37,5	39	
E CINTURA	23	24	25	26	27	28	29	30	31	33	34	35	37	38	39	
F QUADRIL	36	38	40	42	44	46	48	50	52	54	56	58	60	63	65	
G ABERTURA PERNA	14	15	16	17	18	19	20	21	22	23	24	25	26	27,5	29	
H ABERTURA BOLSO	9	9	10	10	10	12	12	12	12	14	14	14	14	14	14	

3 - Bermuda Helanca Colegial

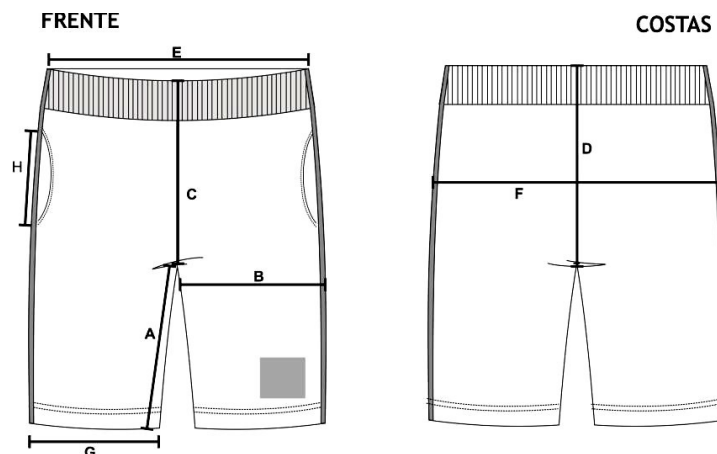

1. Confeccionada em Helanca P.A., composição (100%Poliéster) com gramatura de 280 g/m², na cor Azul Royal.
2. A cintura deverá possuir elástico com largura de 4,0 cm, embutido e rebatido em máquina de ponto corrente de quatro agulhas.
3. As barras das pernas deverão ser rebatidas com largura de 2,0 cm em máquina galoneira de duas agulhas.
4. A peça deve ser costurada internamente em máquina overloque de 1 agulha com bitola de 0,5 cm, com linha 100% poliéster.
5. A bermuda deve estar isenta de qualquer defeito que comprometa a sua apresentação.

TABELA DE MEDIDAS - PEÇA PRONTA															
DESCRIÇÃO		1	2	4	6	8	10	12	14	16	P	M	G	GG	EG
A	ENTRE PERNAS	15	16	17	18	20	21	22	23	24	25	26	27	28	29
B	COXA	20	21	22	23	25	26	27	28	29	31	33	34	36	38
C	GANCHO FRENTE C/ COS	21	22	23	24	26	27	28	29	30	31	32	33	34	35
D	GANCHO COSTA C/ COS	24	25	26	28	30	31	32	33	34	35	36	37	38	39
E	CINTURA	22	23	24	26	28	29	30	31	32	33	34	36	37	39
F	QUADRIL A 18CM DA CINT.	36	38	40	42	44	46	48	50	52	54	56	58	60	62
G	ABERTURA DA PERNA	17	18	19	20	22	23	24	25	26	28	2	3	3	34
												0	2	3	

4.Short Saia Helanca

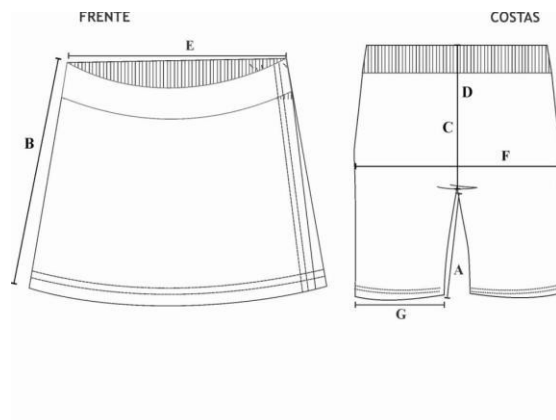

1. Short Saia confeccionada em Helanca P.A., composição (100 Poliéster) com gramatura de 280 g/m², na cor semelhante ao Azul Royal.
2. Na cintura parte traseira deverá possuir elástico com largura de 4,0 cm, embutido e rebatido em máquina de ponto corrente de quatro agulhas.
3. Na cintura na parte frontal deverá ser costurado um cós com 3 cm de largura, em máquina overloque, sendo que neste deve ser costurado sobreposto ao shorts uma saia que será presa na lateral direita e solta na lateral esquerda.
4. As barras das pernas, do short e da saia deverão ser rebatidas com largura de 2,0 cm em máquina galoneira de duas agulhas.
5. A peça deve ser costurada internamente em máquina overloque de 1 agulha com bitola de 0,5 cm, com linha 100% poliéster - 120.
6. O short saia deve estar isenta de qualquer defeito que comprometa a sua apresentação.

TABELA DE MEDIDAS - PEÇA PRONTA															
DESCRIÇÃO		1	2	4	6	8	10	12	14	16	P	M	G	GG	EG
A	ENTRE PERNAS	4	5	6	7	8	9	10	11	12	13	14	15	16	16
B	ALTURA DA SAIA	19	21	23	25	27	29	31	33	35	37	39	41	43	44
C	GANCHO FRENTE C/ COS	18	19	20	21	22	23	23.5	24	24.5	25	25.5	26	26.5	27
D	GANCHO COSTA C/ COS	22	23	24	25	26	27	28	29	30	31	21	33	34	35
E	CINTURA	20	21	22	23	24	26	27	28	29	32	33	34	35	36
F	QUADRIL A 18CM DA CINT.	34	35	36	37	38	40	42	44	46	48	50	52	54	56
G	ABERTURA DA PERNA	19	20	21	22	23	24	25	26	27	28	29	30	31	32

5. Camisa Manga Curta

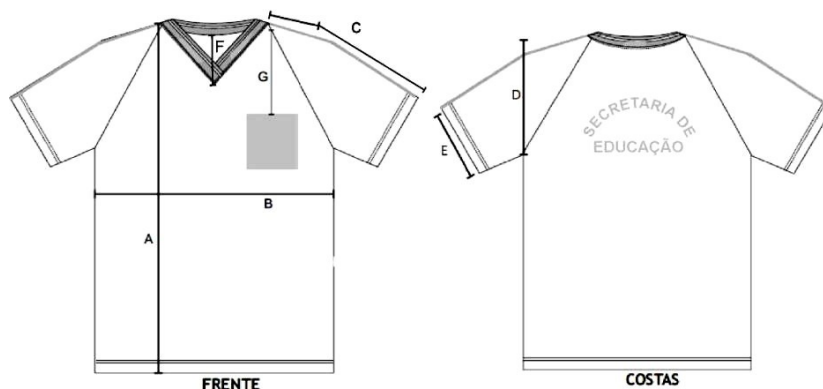

1. Camisa manga curta, mangas raglã, confeccionada em meia malha 67% Poliéster 33% Viscose, com gramatura de 160g/m² na cor azul clarol.
2. A gola deve ser "REDONDA" , confeccionada em máquina retilínea, com largura de 3,5 cm, começando da ponta da gola para o decote, sendo: 0,7cm com fio tinto 100% Acrílico na cor Azul Royal.
3. Bainha na barra e punhos de 2,0 cm, costurada em máquina galoneira de 2 agulhas com bitola larga.
4. No lado esquerdo do peito deve ser BORDADO o Brasão do Município nas cores originais, e centralizado na parte superior das costas, deverá constar a inscrição "SECRETARIA MUNICIPAL DE EDUCAÇÃO" em formato de semicírculo, fonte COMIC SANS MSI, na cor verde bandeira.
6. A peça deve ser costurada internamente em máquina overloque de 1 agulha com bitola de 0,5 cm, com linha 100% poliéster - 120.
7. A camisa deve estar limpa e íntegra, isenta de qualquer defeito que comprometa a sua apresentação.

DESCRIÇÃO	2	4	6	8	10	12	14	P	M	G	GG	EG	EXG
A	43	46	49	52	55	56	61	67	70	71	76	78	80
B	35	37	39	41	43	45	47	51	54	57	60	63	67
C	20,5	22,5	24	26	28	29,5	31,5	36	38,5	41	43	45,5	48
D	15	16	17	18	19	20	21	23	24	25	26	27,5	29
E	12	13	14	15	16	17	18	20	21	22	23	24	25
F	10,5	10,5	11	11	11	11,5	11,5	12	12	12	25	12,5	12,5
G	12	13	14	15	16	16	17	18	18	19	19	20	20

Brasão:

1) 7,0cm de altura por 8,0 cm de largura do tamanho 2 ao G7.

2) Estampa costas (a 8,0 cm da gola para todos os tamanhos): 2 ao G7.